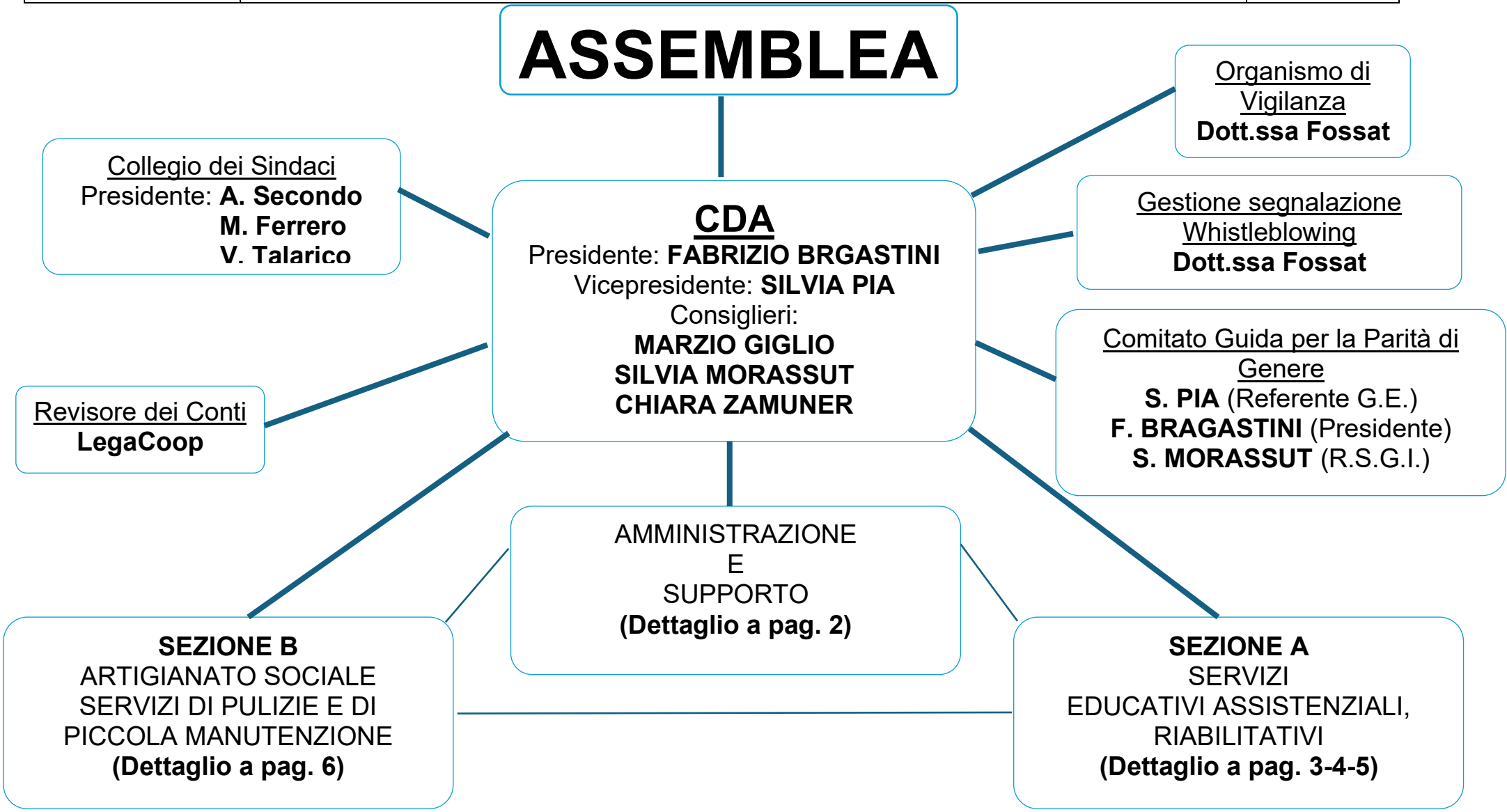
ASSEMBLEA
Organismo di Vigilanza
Dott.ssa Fossat
Collegio dei Sindaci
Presidente: A. Secondo
M. Ferrero
V. Talarico
CDA
Presidente: FABRIZIO BRGASTINI
Vicepresidente: SILVIA PIA
Consiglieri:
MARZIO GIGLIO
SILVIA MORASSUT
CHIARA ZAMUNER
Gestione segnalazione Whistleblowing
Dott.ssa Fossat
Comitato Guida per la Parità di Genere
S. PIA (Referente G.E.)
F. BRAGASTINI (Presidente)
S. MORASSUT (R.S.G.I.)
Revisore dei Conti
LegaCoop
AMMINISTRAZIONE
E
SUPPORTO
(Dettaglio a pag. 2)
SEZIONE B
ARTIGIANATO SOCIALE
SERVIZI DI PULIZIE E DI
PICCOLA MANUTENZIONE
(Dettaglio a pag. 6)
SEZIONE A
SERVIZI
EDUCATIVI ASSISTENZIALI,
RIABILITATIVI
(Dettaglio a pag. 3-4-5)

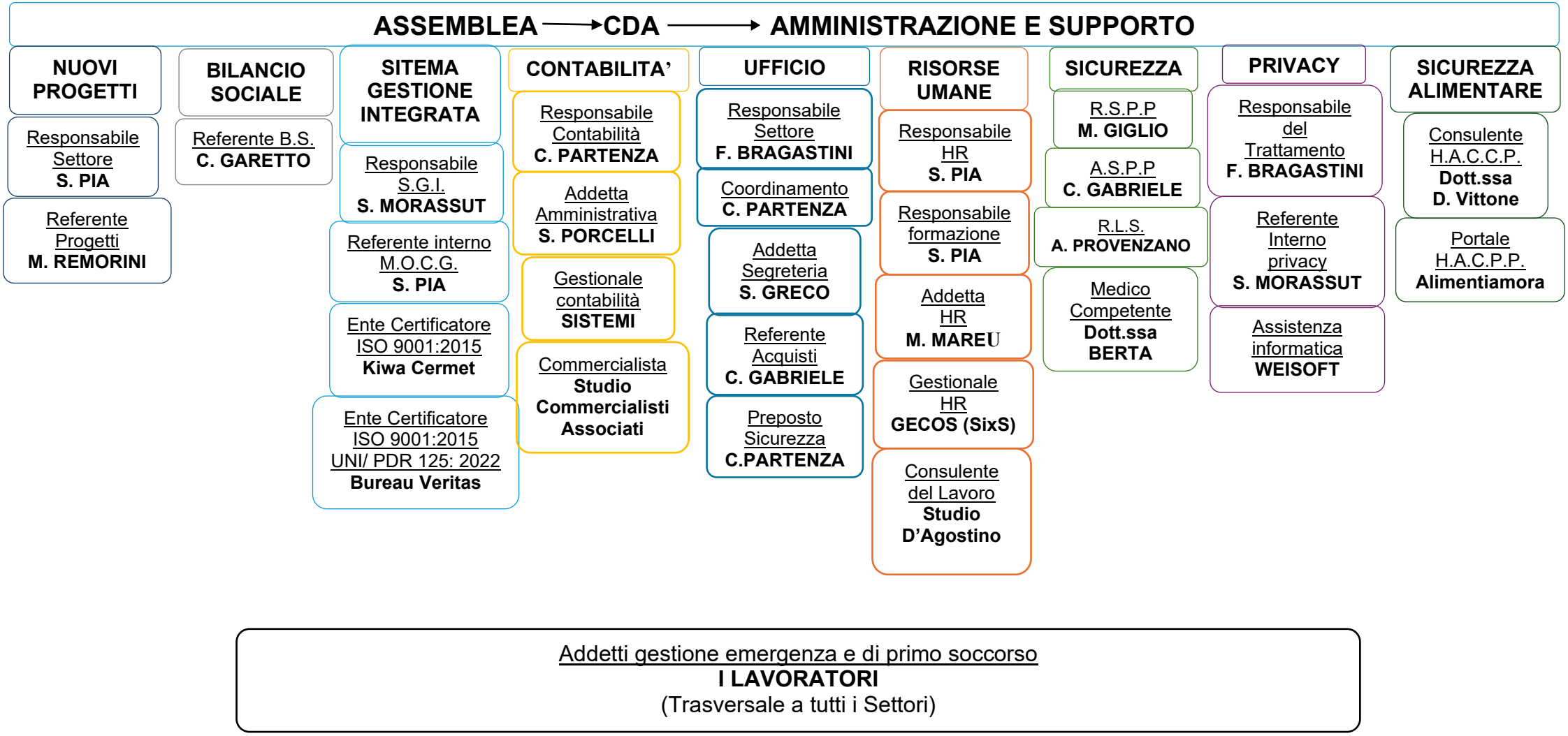
ASSEMBLEA → CDA → AMMINISTRAZIONE E SUPPORTO
NUOVI PROGETTI
Responsabile Settore S. PIA
Referente Progetti M. REMORINI
BILANCIO SOCIALE
Referente B.S. C. GARETTO
SITEMA GESTIONE INTEGRATA
Responsabile S.G.I. S. MORASSUT
Referente interno M.O.C.G. S. PIA
Ente Certificatore ISO 9001:2015 Kiwa Cermet
Ente Certificatore ISO 9001:2015 UNI/ PDR 125: 2022 Bureau Veritas
CONTABILITA'
Responsabile Contabilità C. PARTENZA
Addetta Amministrativa S. PORCELLI
Gestionale contabilità SISTEMI
Commercialista Studio Commercialisti Associati
UFFICIO
Responsabile Settore F. BRAGASTINI
Coordinamento C. PARTENZA
Addetta Segreteria S. GRECO
Referente Acquisti C. GABRIELE
Preposto Sicurezza C.PARTENZA
RISORSE UMANE
Responsabile HR S. PIA
Responsabile formazione S. PIA
Addetta HR M. MAREU
Gestionale HR GECOS (SixS)
Consulente del Lavoro Studio D'Agostino
SICUREZZA
R.S.P.P M. GIGLIO
A.S.P.P C. GABRIELE
R.L.S. A. PROVENZANO
Medico Competente Dott.ssa BERTA
PRIVACY
Responsabile del Trattamento F. BRAGASTINI
Referente Interno privacy S. MORASSUT
Assistenza informatica WEISOFT
SICUREZZA ALIMENTARE
Consulente H.A.C.C.P. Dott.ssa D. Vittone
Portale H.A.C.P.P. Alimentiamora
Addetti gestione emergenza e di primo soccorso
I LAVORATORI
(Trasversale a tutti i Settori)

**ASSEMBLEA → CDA → SERVIZI EDUCATIVI-RIABILITATIVI-ASSISTENZIALI**

## SERVIZI RESIDENZIALI

**COMUNITA' IL GIRASOLE**
Via Caudana 161
Castiglione T.se (TO)

- Responsabile Settore: **C. ZAMUNER**
- Medico Referente: **Dott. DI MATTEO**
- Coordinatrice: **E. BAJMA**
- Referenti Comunità: **S. CASALEGNO**, **V. SEDICI**
- Preposto Sicurezza: **E. BAJMA**

## SERVIZI SEMIRESIDENZIALI

**Unità Disabili Diurna (U.D.D.)**
Via Caudana 161
Castiglione T,se (TO)

- Responsabile Settore: **C. ZAMUNER**
- Coordinatrice: **E. BAJMA**
- Referente U.D.D.: **S. CASALEGNO**
- Preposto Sicurezza: **E. BAJMA**

**C.A.D.D. AZEta**
C.so Trapani 25/Via Capriolo 16
Torino
**C.A.D.D. 20**
Via Santhià 28/A
Torino
**C.A.D.D. 10**
Via Santhià 26/A
Torino

- Responsabile Settore: **M. GIGLIO**
- Coordinatrice C.A.D.D. AZEta: **S. DI GIROLAMO**
- Preposto Sicurezza: **S. DI GIROLAMO**
- Coordinatrice C.A.D.D. 20: **B. BOLOGNINO**
- Preposto Sicurezza: **B.BOLOGNINO**
- Coordinatrice C.A.D.D. 10: **M. PIA**
- Preposto Sicurezza: **M.PIA**

## INTERVENTI TERRITORIALI/DOMICILIARI

**Interventi Territoriali e Domiciliari Minori Val Sangone**
Via M. Ausiliatrice 55
Giaveno (To)

- Responsabile Settore: **S. PIA**
- Coordinatrice: **E. PORTIGLIATTI**
- Referente ET: **I.PRONELLO**
- Preposto Sicurezza: **E. PORTIGLIATTI**

**S.S.E.R. Minori**
Via Millefonti 39/1
Torino
**S.S.E.R. Adulti**
Via Gonin 39/C
Torino

- Responsabile Settore: **S. MORASSUT**
- Coordinatrice S.S.E.R. Minori: **S. BINOTTO**
- Preposto Sicurezza: **S. BINOTTO**
- Coordinatrice S.S.E.R. Adulti: **N. OSTORERO**
- Preposto Sicurezza: **N. OSTORERO**

## EDUCATIVA SCOLASTICA

**Educativa Scolastica Torino**

- Responsabile Settore: **S. MORASSUT**
- Coordinatrice: **E. SERIOLI**
- Preposto Sicurezza: **E. SERIOLI**

**Educativa Scolastica Val Sangone**

- Responsabile Settore: **S. PIA**
- Coordinatrice: **E. PORTIGLIATTI**
- Preposto Sicurezza: **E. PORTIGLIATTI**

## SETTORE TURISMO

- Responsabile Settore: **M. GIGLIO**
- Responsabile Organizzativo: **C. GABRIELE**
- Coordinatrice: **M. DI GIORGI**
- Preposto Sicurezza: **M. DI GIORGI**

## SALUTE MENTALE

**OFFICINE 413**
C.so Casale 413 Torino
**CENTRO DIURNO**
Via Torino 161 San Mauro T.se (TO)
**INTERVENTI DOMICIALIRI**
**INTERVENTI DOMICILIARI NPI**

- Responsabile Settore: **F. BRAGASTINI**
- Referente Settore: **C. GARETTO**
- Referente OFFICINE 413: **L. LUSSO**
- Referente Centro Diurno: **S. ROSSIT**
- Preposto Sicurezza: **C. GARETTO**

## SETTORE INFANZIA

**AGRIASILO**
Frazione Mandria 13/B
Chivasso (TO)

- Responsabile Settore: **C. ZAMUNER**
- Pedagogista: **S. GAIOLA**
- Coordinatrice: **E. BAJMA**
- Preposto Sicurezza: **E. BAJMA**

Addetti gestione emergenza e di primo soccorso
**I LAVORATORI**
(Trasversale a tutti i Settori)

**ASSEMBLEA** → **CDA** → **SEZIONE B**

Responsabile di settore
**FABRIZIO BRAGASTINI**

Referente di settore
**MASSIMILIANO REMORINI**

Coordinatore
**ANTONIO SALZANO**

Preposto Sicurezza
**ANTONIO SALZANO**

Addetti gestione emergenza e di primo soccorso
**I LAVORATORI**

Ultimo aggiornamento: 01/09/2026

COOPERATIVA L'ARCOBALENO S.C.S.
CORSO LUIGI KOSSUTH 05
10132 TORINO
P.IVA 05381130011
TEL 011/8990875 011/8991558